

Folha de Pagamento

RH - Manual de Procedimentos e Operações.

- [Manual de Instalação da Folha de Pagamentos](#)
- [Conexão Ftp Sispro](#)
- [Atualização da Folha de Pagamento](#)
- [Configuração do LOGOTIPO no PORTAL DO ESOCIAL](#)

Manual de Instalação da Folha de Pagamentos

Instalando O Sistema Folha (CEBI-SISPRO)

“ Importante: Para a instalação do sistema de folha, você deverá:

- Configurar o ambiente de dados (ODBC).
- Verificar as definições do banco de dados (tnsnames.ora).
- Instalar o client do oracle na máquina.
- Baixar do site da Microsoft <http://www.microsoft.com/downloads>): • Framework.NET 2.0 ou acima • MDAC 2.8 (em Windows 2003 já está instalado)

Este manual apresenta todas as funcionalidades disponíveis pelo sistema, deve-se verificar qual o tipo de ambiente que melhor se adapta a realidade do cliente. Podendo ser 3 camadas ou 2 camadas, o mais comumente utilizado é o de **2 camadas**.

Passo a passo:

1. No caminho para instalação executar o instalador: \ Sisprov41 Carga\ InstalSP\ INSTALADORV41\ SetupInstaladorV41.exe.
2. Na tela “**Instalador de aplicativos - Sispro S.A.**”, clique no botão “**Avançar**”.



3. Selecione a opção **“Customizada”** e selecione a opção **“2 Camadas”** no campo **“Tipo de Instalação”**. Informe o **“Caminho dos Arquivos para Instalação”** e o **“Caminho para Instalação dos Produtos”**. Clique no botão **“Avançar”**.

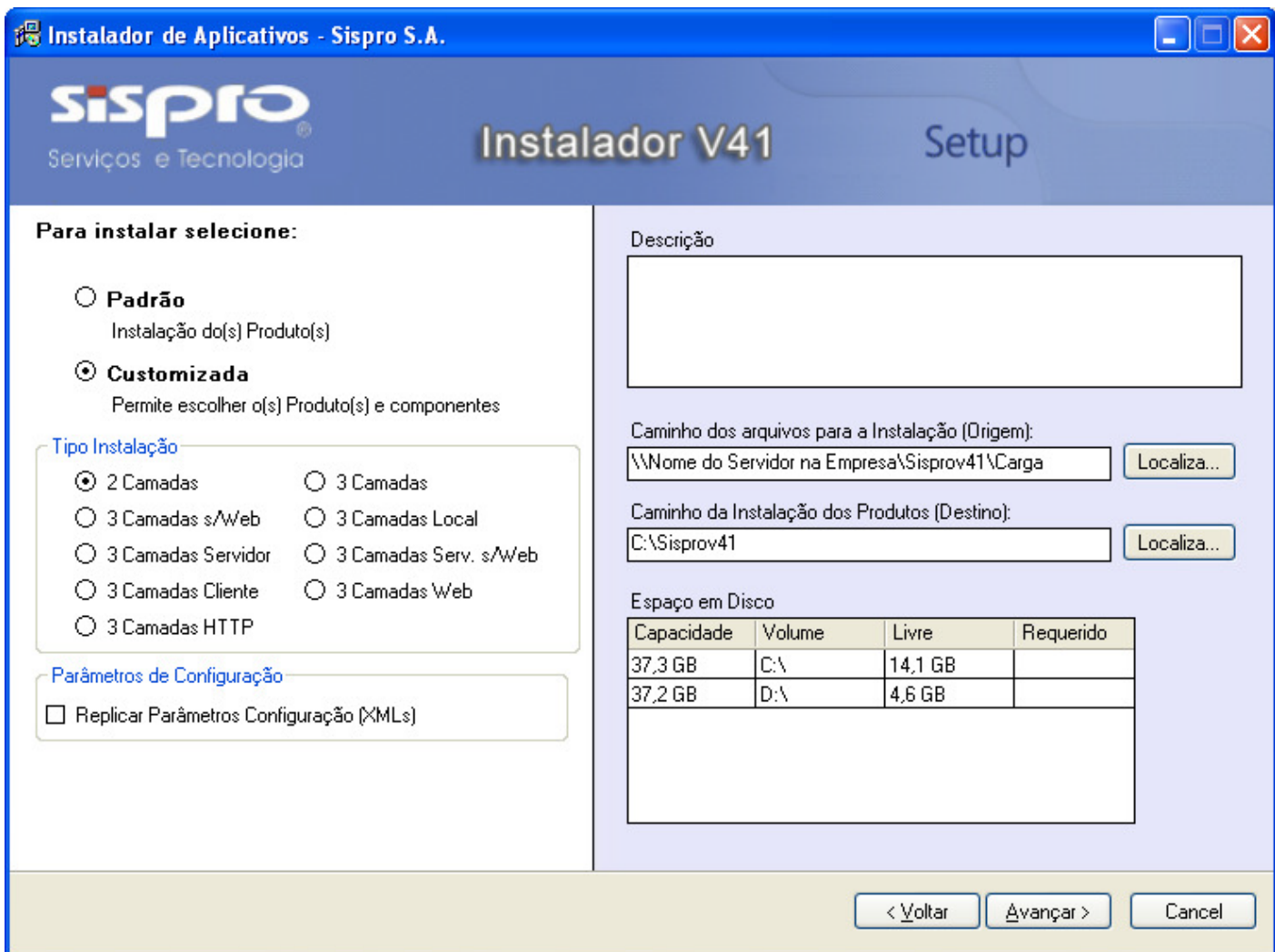

4. O sistema traz todas as opções de instalação marcadas, clique no botão **“Instalar”**.

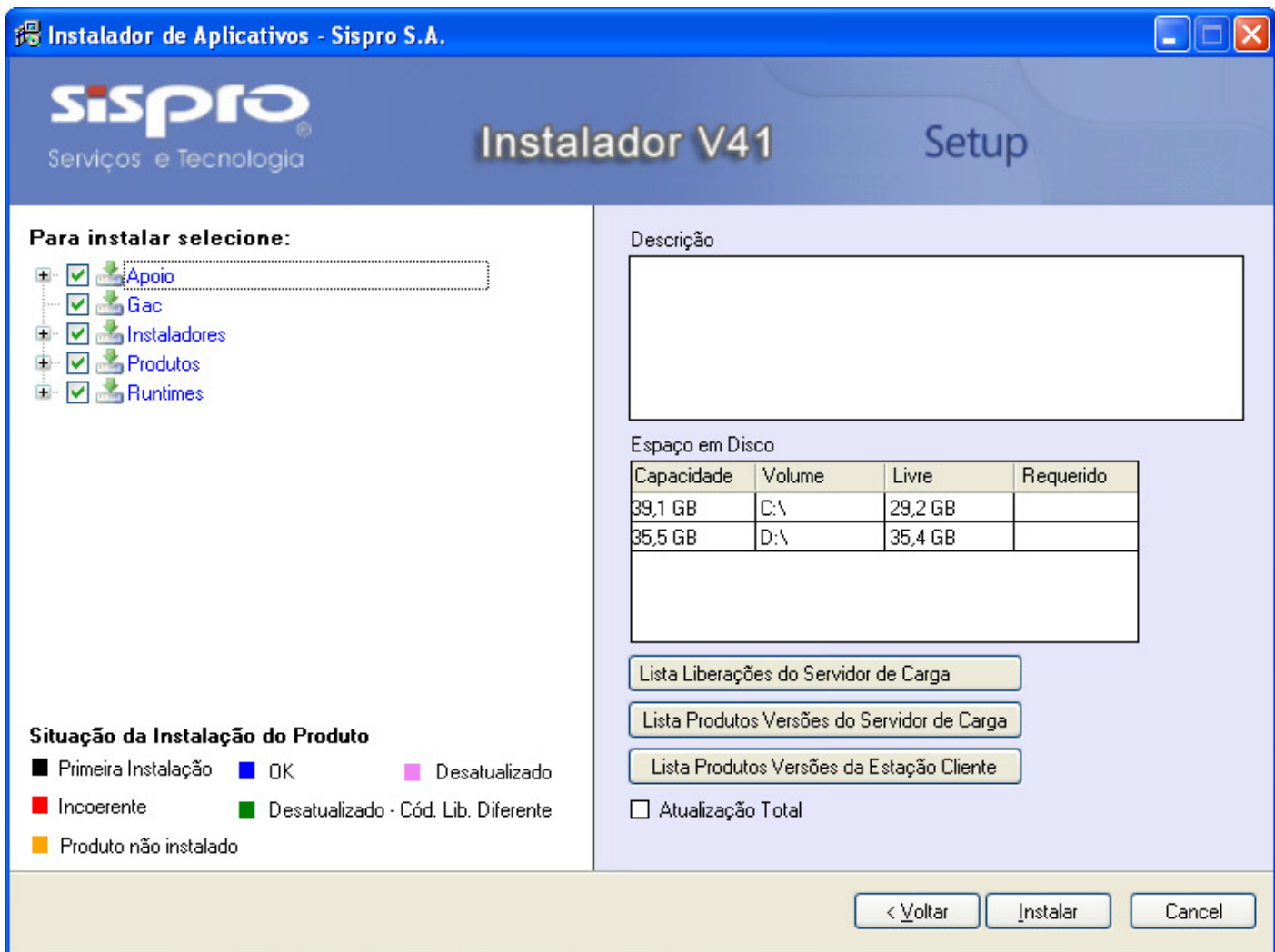

6. O sistema apresenta a mensagem de finalização da instalação, clique em **“Ok”**.

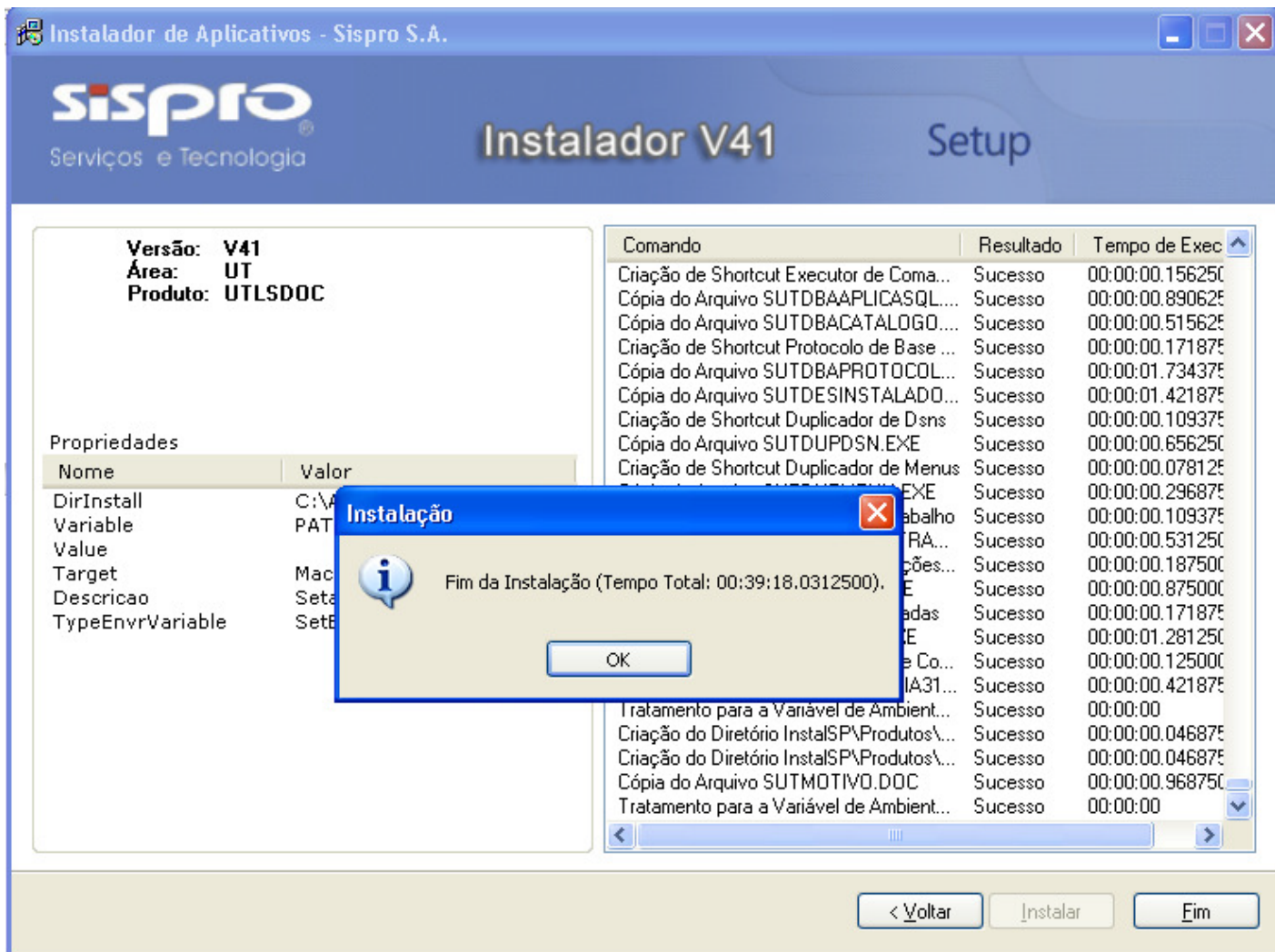

“ **Importante:** O procedimento leva alguns minutos para ser concluído.

Conexão Ftp Sispro

Como conectar no FTPs da Sispro

Neste documento , mostraremos como configurar uma conexão com o site FTP SISPRO usando FTPS no FileZilla. Caso você não possu a o file zilla em sua maquina, é possível fazer o d ownload em <https://filezilla-project.org/download.php>

Etapa 1 . Com o FileZilla aberto, clique no botão do gerenciador de sites para criar uma nova conexão de site.

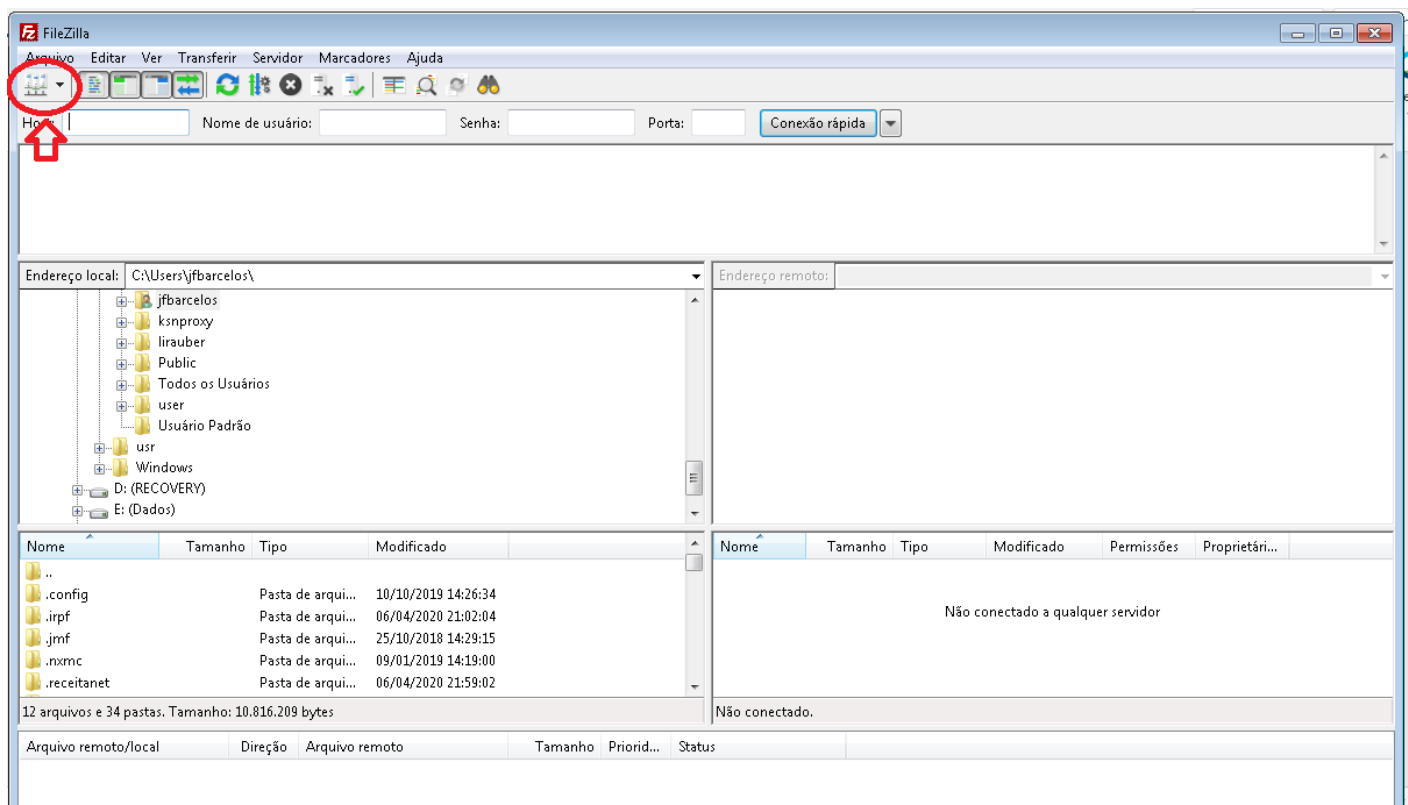

Etapa 2 . Com a janela do Gerenciador de sites aberta, clique no botão "Novo site".

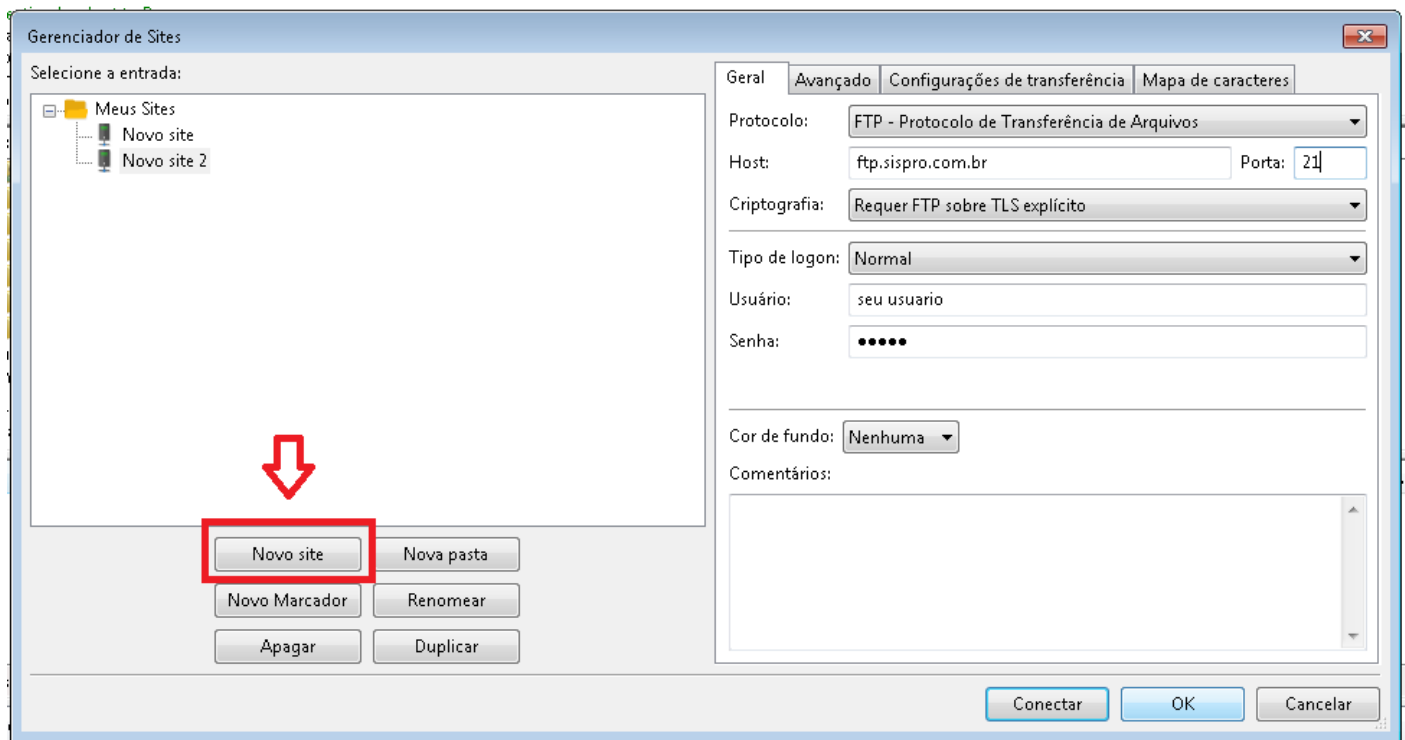

Etapa 3 . Você precisará preencher as seguintes informações para se conectar via Host:

ftp.sispro.com.br Porta: 21 Protocolo: FTP Criptografia do protocolo de transferência de arquivos :
Requer FTP explícito sobre TLS Tipo de logon: Normal Usuário a conta de usuário com a qual deseja
fazer o logon. Senha: a senha da conta do usuário.

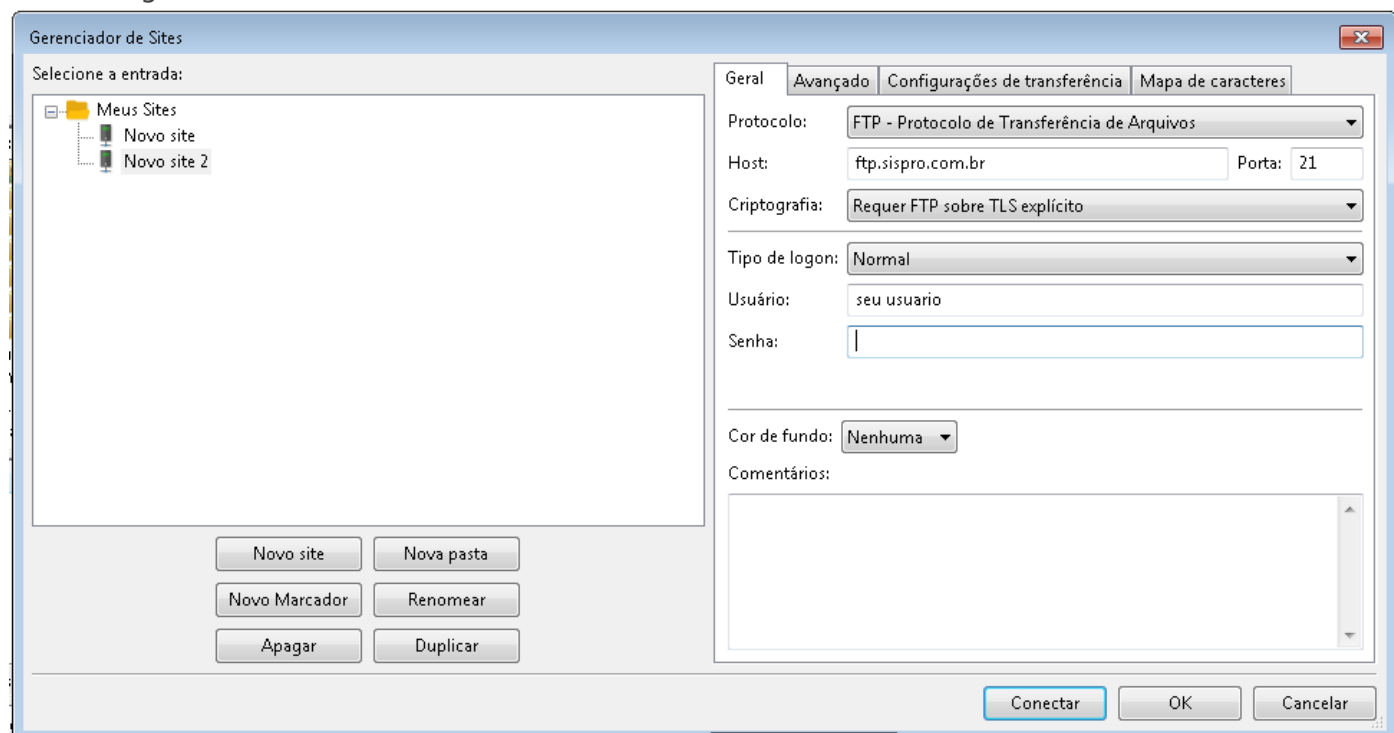

Você Terminou! Seu gerenciador de conexões deve ser semelhante ao da ilustração acima . Clique no botão “Conectar” para se conectar ao seu site FTP SISPRO Após clicar no botão conectar a tela abaixo será exibida. Clique em OK para concluir a conexão



Segue exemplo de uma configuração já definida em nossa rede

Gerenciador de Sites

Selecione a entrada:

Meus Sites

sispro

Novo site

Nova pasta

Novo Marcador

Renomear

Apagar

Duplicar

Geral

Avançado

Configurações de transferência

Mapa de caracteres

Protocolo:

FTP - Protocolo de Transferência de Arquivos

Host:

177.220.208.165

Porta:

Criptografia:

Requer FTP sobre TLS explícito

Tipo de login:

Pedir a senha

Usuário:

cebi

Senha:

Cor de fundo:

Nenhuma

Comentários:

Conectar

OK

Cancelar

Atualização da Folha de Pagamento

Atualização da Folha de Pagamento após erro na exportação para formato PDF ou XLS ou Impressão dos Relatórios em geral

Importante

Antes de iniciar o procedimento, o OFFICE deve estar processando normalmente no servidor de Aplicação, pois a Folha compartilha dlls com o WORD e o EXCEL. Se o Office estiver com problema ou licença vencida, deve-se resolver este problema anteriormente ao processamento abaixo

Este procedimento visa auxiliar na atualização da Folha de Pagamento quando houver necessidade de instalação/reinstalação de algum componente específico da Folha de Pagamento utilizando o Instalador.

No caso, estaremos exibindo a instalação de componentes do **Crystal Report**

Acesse o instalador da Folha, normalmente ele fica localizado nos itens de menu da Folha de Pagamento V41

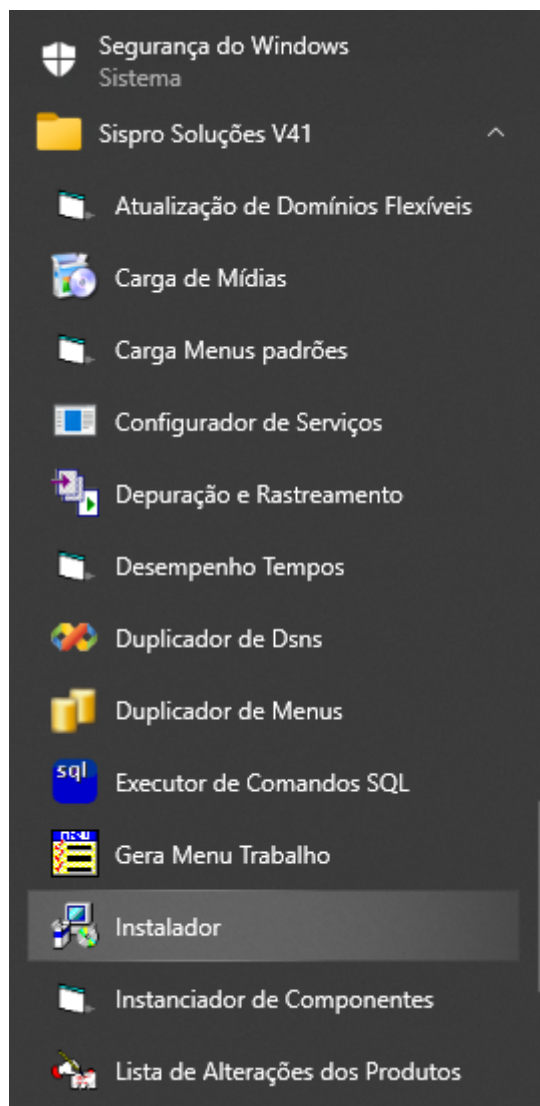

Em Seguida, clicar no Botão Avançar



Neste momento será aberto um formulário par selecionar o tipo de instalação. Nos casos recentes da Folha de Pagamento estamos instalando **SEMPRE** em **2 camadas**

Em seguida, clicar no botão avançar.

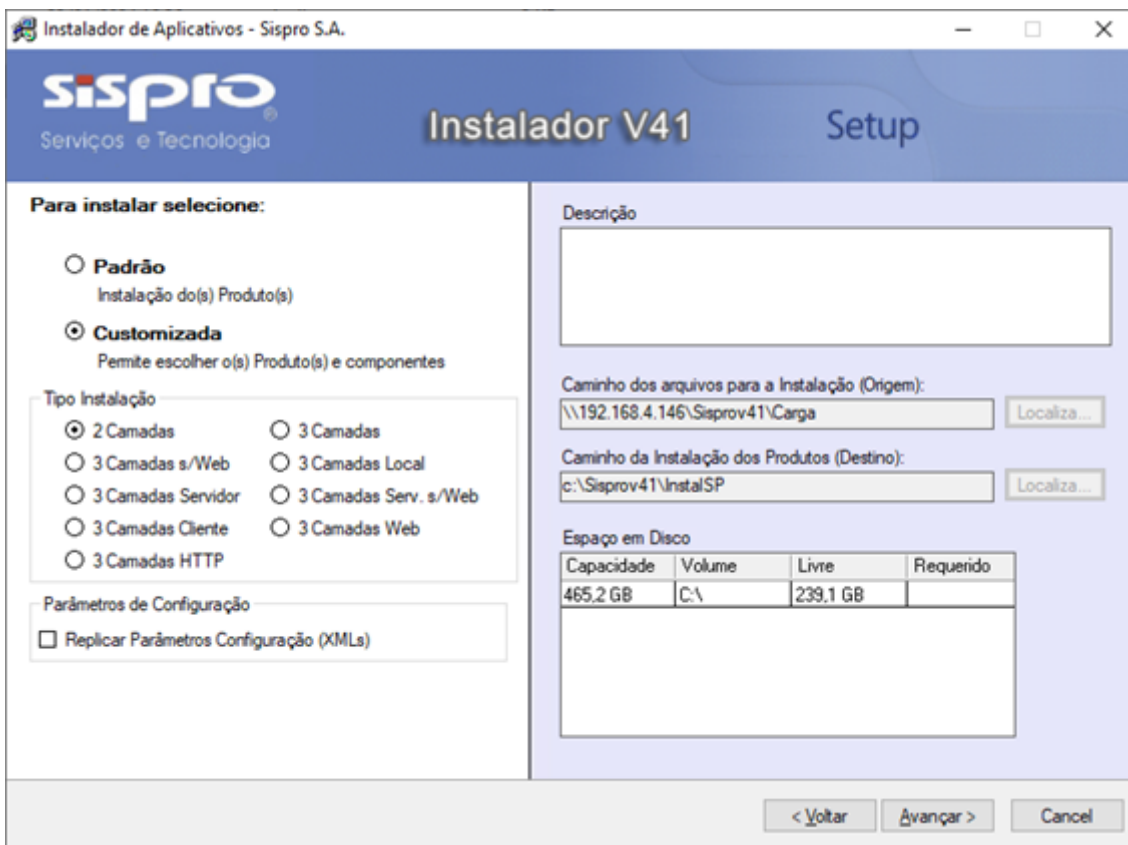

Por fim, escolha os componentes que devem ser instalados, na maioria dos casos o próprio instalador sinaliza que há componentes novos ou desatualizados através de coloração específica exposta na legenda.

Porém, se você deseja instalar apenas alguns componentes, deve-se selecioná-lo. No caso, iremos reinstalar os componentes do **Crystal Report**.

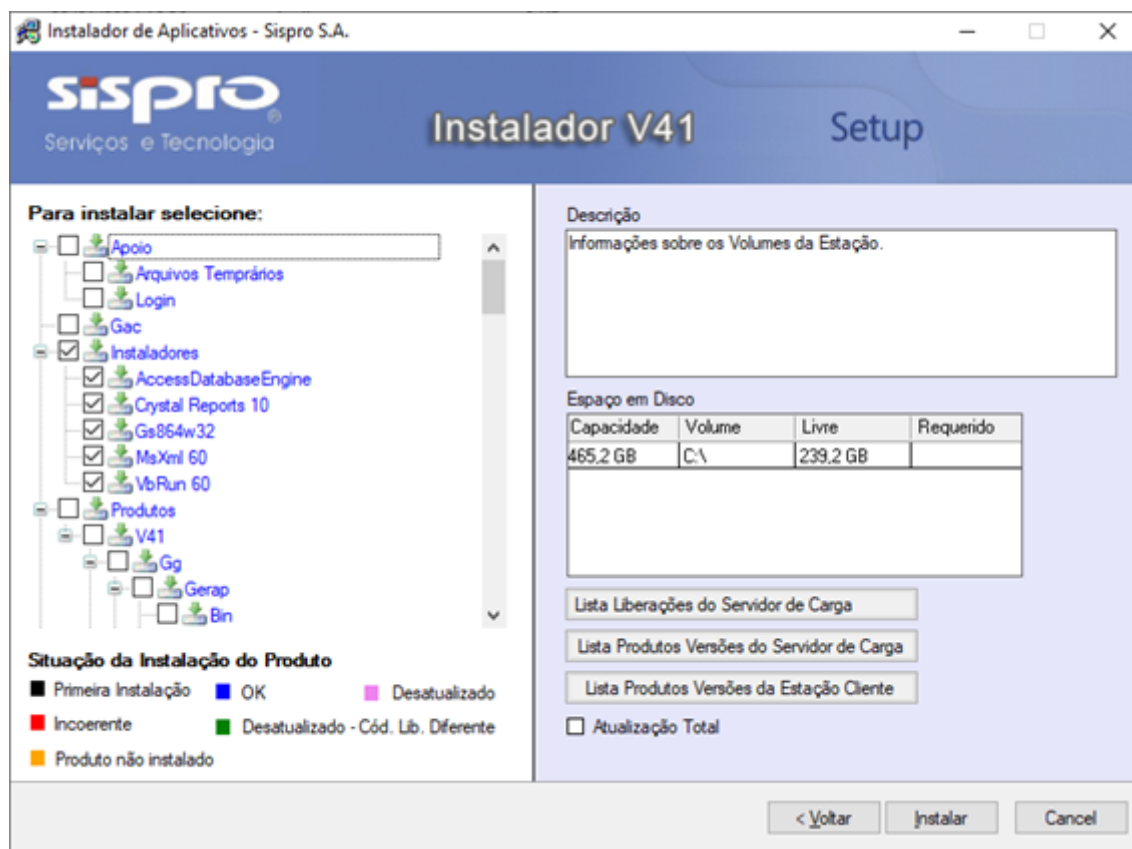

Intale também a parte dos runtimes

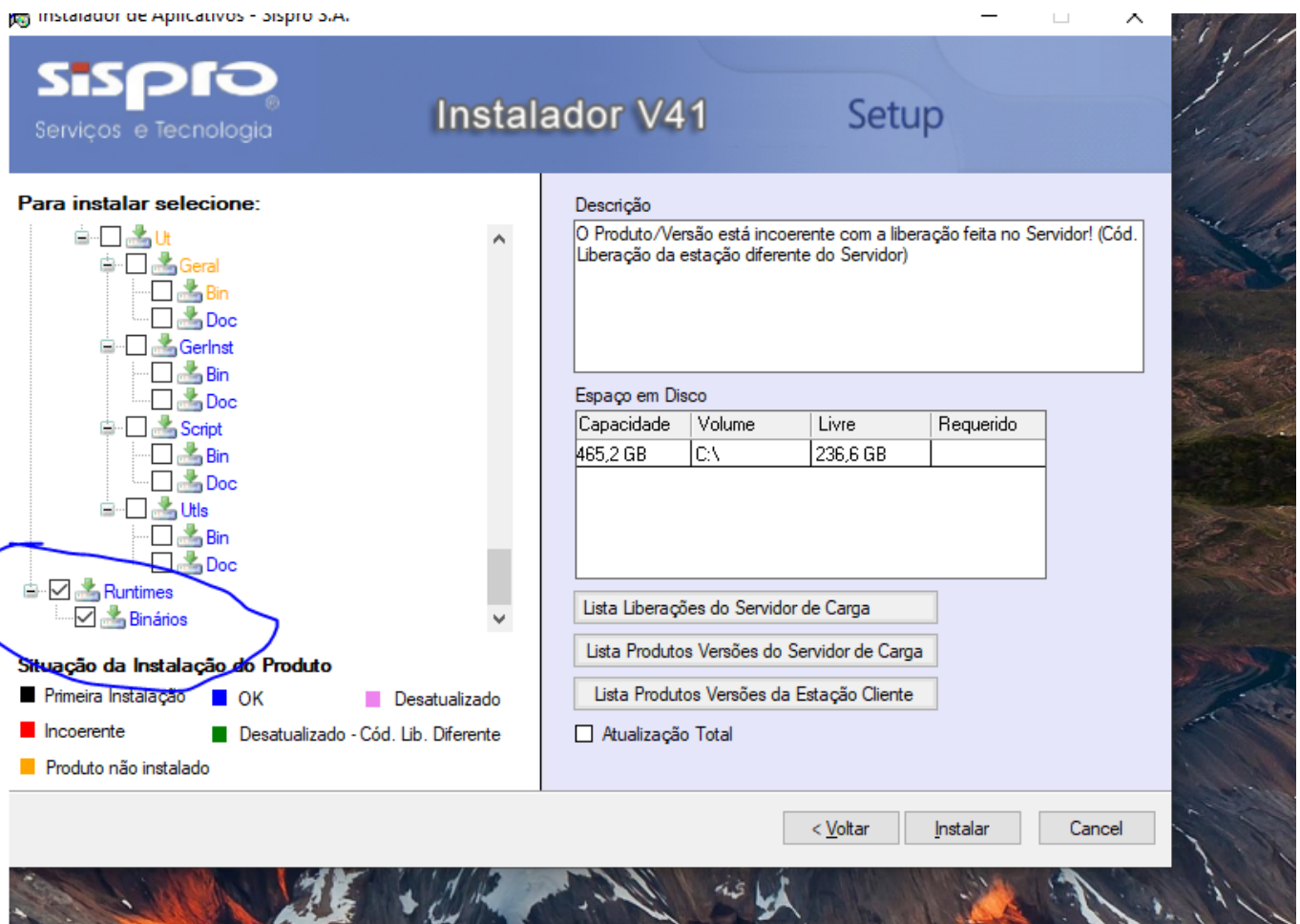

Caso haja durante a operação, janelas de permissão, analisar o componente e teclar **executar**

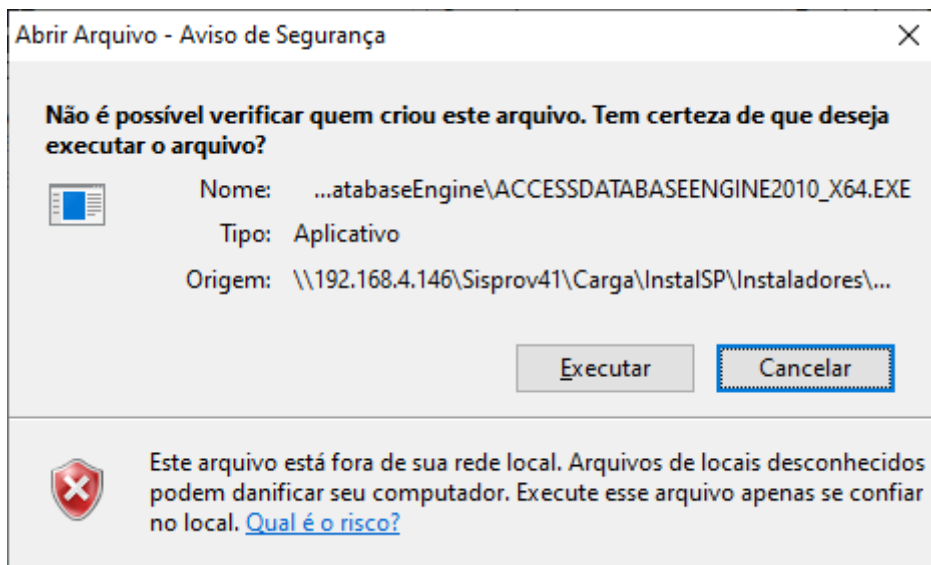

Tipos de erros que podem ocasionar a necessidade de instalação de algum componente, exemplo ***Crystal Report***

Cliente normalmente coloca em suas observações: ***Erro ao exportar relatórios da Folha para PDF ou EXCEL***

Views
 (Impr Carac)
 110
 95
 105

100% 1 / 20

powered by crystal

Relatório da Folha de Pagamento - De Outubro/2017 a Junho/2024

24/06/2024 - 09:00

Seleção: 70343

| Conta | Nome/Descrição | Quantidade | Valor | Conta | Descrição | Quantidade |
|--|----------------------------------|------------|----------|--------------------------------------|----------------------|------------|
| MENSAL - 10/2017 | | | | | | |
| 70548 | Elissa Pereira da Silva Pinheiro | | | C. Caste: 303 - DEP SAUD COMUNITARIA | Siad.. | |
| Grupo Func.: 000303 | | | | | | |
| Cargo: 013 - Agente Comunitário de Saúde | | | | | | |
| 001 | Salário | 200,00 | 1.056,58 | 240 | Emp. Base Bradesco I | 200,00 |
| 046 | Prem Ant. Funcional | 200,00 | 94,11 | 324 | Coer Odonto Sindic | 200,00 |
| 052 | Adic Insalubridade | 200,00 | 187,40 | 328 | INSS | 200,00 |
| 317 | Abono Pecun 3754.1.6 | 200,00 | 200,00 | | | |

o Colunas: 165
 o Especifico: 170
 o Valores: 175
 Pagamento: 20
 Atividade: 22
 Período: 30
 e Pcto. por Modalidade Receb.: 130

Atual ☐ Folha: MEN

Original ☒ Complementar ☐

Parâmetro: FICHA_ANUAL

Quebra / Nível | Contas a Listar | Estabelecimentos

ha Anual

548

Crystal Report Viewer

No export DLLs found.

OK

Relatório

100% 1 / 9

powered by crystal

24/06/2024 - 11:44:33 - 000

Format: MS Excel 97-2000 (Data only)

Destination: Disk file

OK

Cancel

Seleção: EST001A

Matricula Nome

| | |
|--------|-----------------------|
| 000050 | ARDI |
| 010158 | ADAC |
| 002328 | ADEM |
| | PERE |
| 002361 | ADE |
| | SANTOS |
| 007492 | ADILSON FERNANDES |
| 007458 | ADILSON RAMOS MENDES |
| | ADILSON ROBERTO DE SA |

Relatório Parametrizado

Relatório: ASSINATURA

Seleção: EST001A

Novo...

Res em Linha Separada: ☐ Listar Colunas Ocultas: ☐ Competência: 30/06/2024

Error

The operating system is not presently configured to run this application.

OK

Imprimir Situação: ☒

Ordem: ☒ Ascendente ☐ Descendente

Último Nível Quebra: ☐ Não Salvar Páginas

Emissão: ☒ Analítico ☐ Sintético

Condição Coluna Linha do Funcionário: Coluna: 0

Operação:

Conteúdo:

Colunas da Linha do Funcionário

Erro na impressão

SHAPARELF312C - Resumo da Folha de Pagamento

Empresa: SAEG Parâmetro: RESUMO

Parâmetros | Estabelecimentos | Contas

✓ Sucinta: Resumo Folha Pgto Seleção: Nova...

Período
Atual ☐ 7/2024

Folha
☒ Normal
☐ Rateio

Quebra
☐ Empresa
☐ Empresa/Estabelecimento
☐ Empresa/Estabelecimento/Centro de Custo
☐ Empresa/Centro de Custo
☐ Empresa/Grupo de Funcionários
☐ Empresa/Código Estatístico (ESTAB)

Mostrar tipos de afastamentos ☐ Saltar Página ☒

Nível de Quebra do Centro de Custo
 ✓ Tipo EOF: CCUSTO Nível: Totalizar Nível Pai? ☒

Divisão: SISHLD - Grupo SAEG

Configuração do LOGOTIPO no PORTAL DO ESOCIAL

Configuração do LOGOTIPO no PORTAL DO ESOCIAL

Este procedimento é necessário para que seja alterado o Logotipo padrão no acesso ao **portal do ESOCIAL**.

Cada cliente pode ter o seu próprio logotipo, ou se preferir, padronizar com o Logotipo da CEBI.

O Logotipo padrão da Cebi é este:



Para alterar:

<https://esocial.cebi.com.br/SpInfracfg1portal/>

Sispro ERP

Configuração

Para acessar use o usuário e senha do Service Center



A login form with a dark blue background. It contains two input fields: 'Usuário' with a person icon and 'Senha' with a lock icon. Below these is a checkbox labeled 'Lembrar-me' and a dark blue 'Entrar' button.

| | |
|--|---------|
| <input type="text"/> | Usuário |
| <input type="password"/> | Senha |
| <input checked="" type="checkbox"/> Lembrar-me | Entrar |

Em seguida, escolha o domínio desejado e clique, conforme a imagem :

Obs, para cada domínio (Cliente) deve ser realizada esta configuração.

Configuração Erp Cloud Nivaldo Marques

Atualização

Views

Web Services
SOAP REST

Configurações de Proxy

Site Properties

Processes

Timers

Usuários Outsystems

Domínios

Nome do Tenant ou da eSpace

| NOME | |
|------------------------|--|
| 292 - AMERICANADAE | |
| 296 - AMPAROSAAE | |
| 289 - ARARAQUARADAAE | |
| 293 - ARESPCJ | |
| 281 - ASAMAS | |
| 286 - BAURUDAE | |
| 332 - CAMARADESCALVADO | |
| 337 - CAMARAPEUNA | |
| 327 - CAMARAMOGIMIRIM | |
| 297 - CASABRANCAPREF | |
| 326 - CEBITREINAMENTO | |
| 275 - CODEN | |

Em seguida, escolha **customização de Layout**

Configuração Erp Cloud

Usuários

Segurança

Licença

Grupos

Mensageria

Database Connection
DAO

Empresa

Customização de Layout

Database Connection
Service Center

Estabelecimento

Relatórios

Site Properties

Selecione a imagem conforme tela abaixo e ***clique em enviar arquivos:**

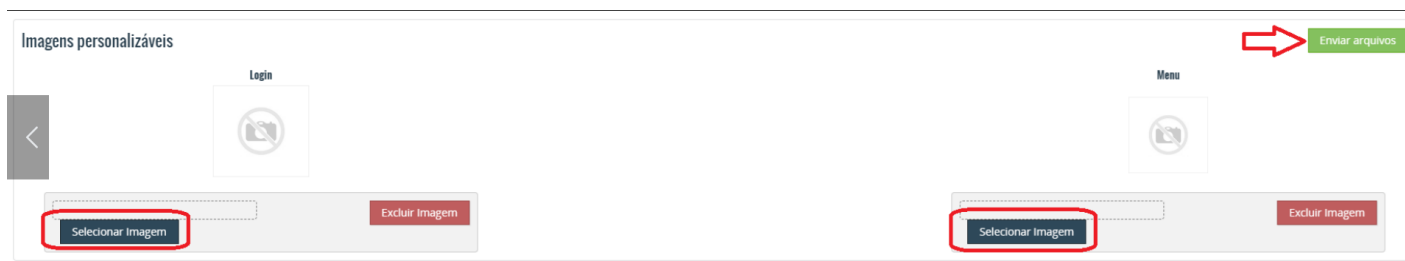

IMPORTANTE: a imagem precisa estar com a extensão PNG, devido à transparência.

Resultado com o logotipo padrão

