

# Atualização da Folha de Pagamento

## Atualização da Folha de Pagamento após erro na exportação para formato PDF ou XLS ou Impressão dos Relatórios em geral

### Importante

***Antes de iniciar o procedimento, o OFFICE deve estar processando normalmente no servidor de Aplicação, pois a Folha compartilha dlls com o WORD e o EXCEL. Se o Office estiver com problema ou licença vencida, deve-se resolver este problema anteriormente ao processamento abaixo***

Este procedimento visa auxiliar na atualização da Folha de Pagamento quando houver necessidade de instalação/reinstalação de algum componente específico da Folha de Pagamento utilizando o Instalador.

No caso, estaremos exibindo a instalação de componentes do **Crystal Report**

Acesse o instalador da Folha, normalmente ele fica localizado nos itens de menu da Folha de Pagamento V41

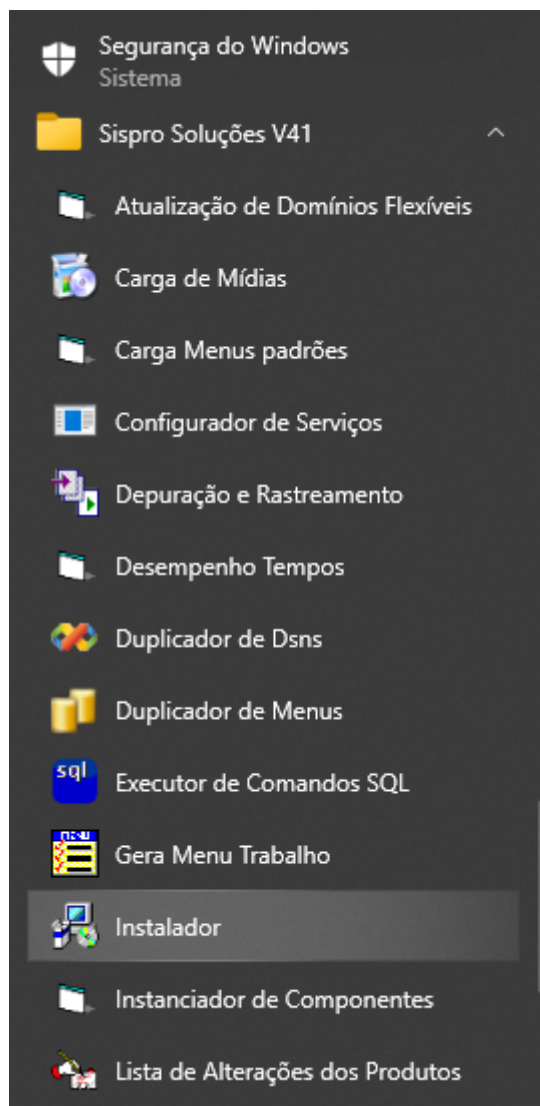

Em Seguida, clicar no Botão Avançar



Neste momento será aberto um formulário par selecionar o tipo de instalação. Nos casos recentes da Folha de Pagamento estamos instalando **SEMPRE** em **2 camadas**

Em seguida, clicar no botão avançar.

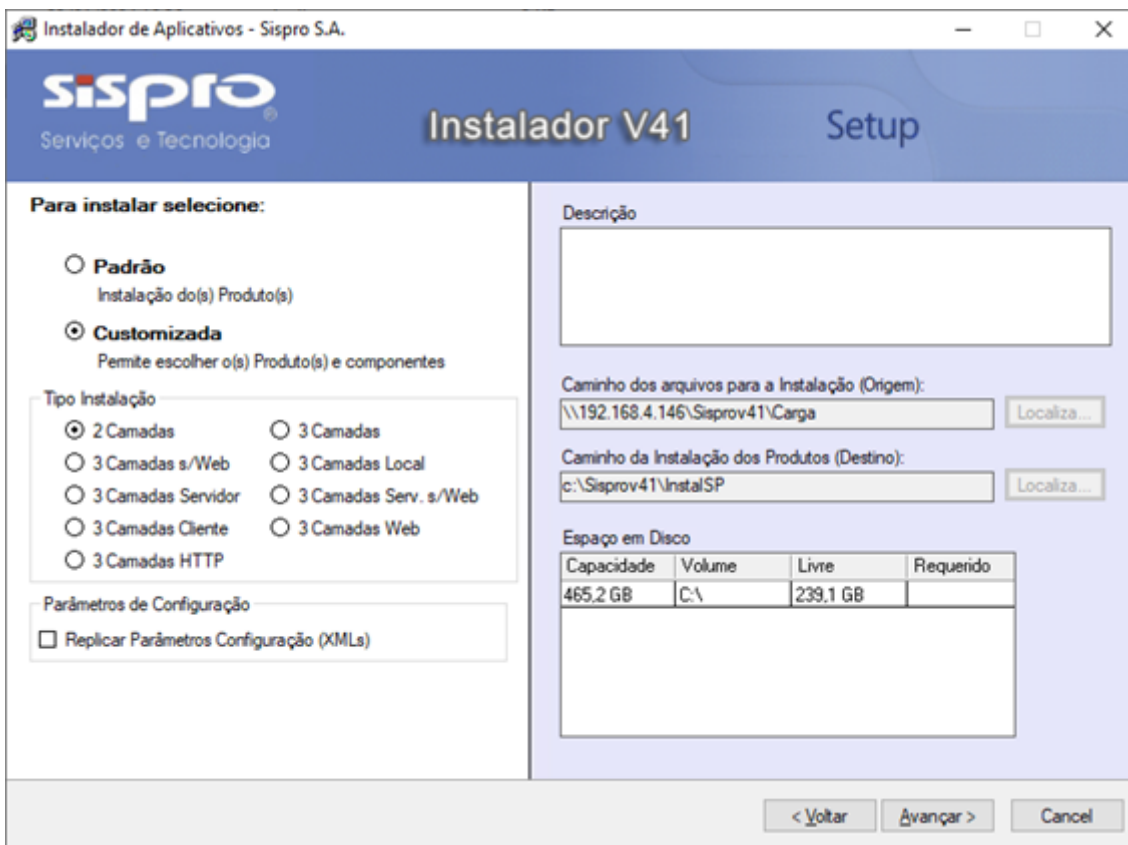

Por fim, escolha os componentes que devem ser instalados, na maioria dos casos o próprio instalador sinaliza que há componentes novos ou desatualizados através de coloração específica exposta na legenda.

Porém, se você deseja instalar apenas alguns componentes, deve-se selecioná-lo. No caso, iremos reinstalar os componentes do **Crystal Report**.

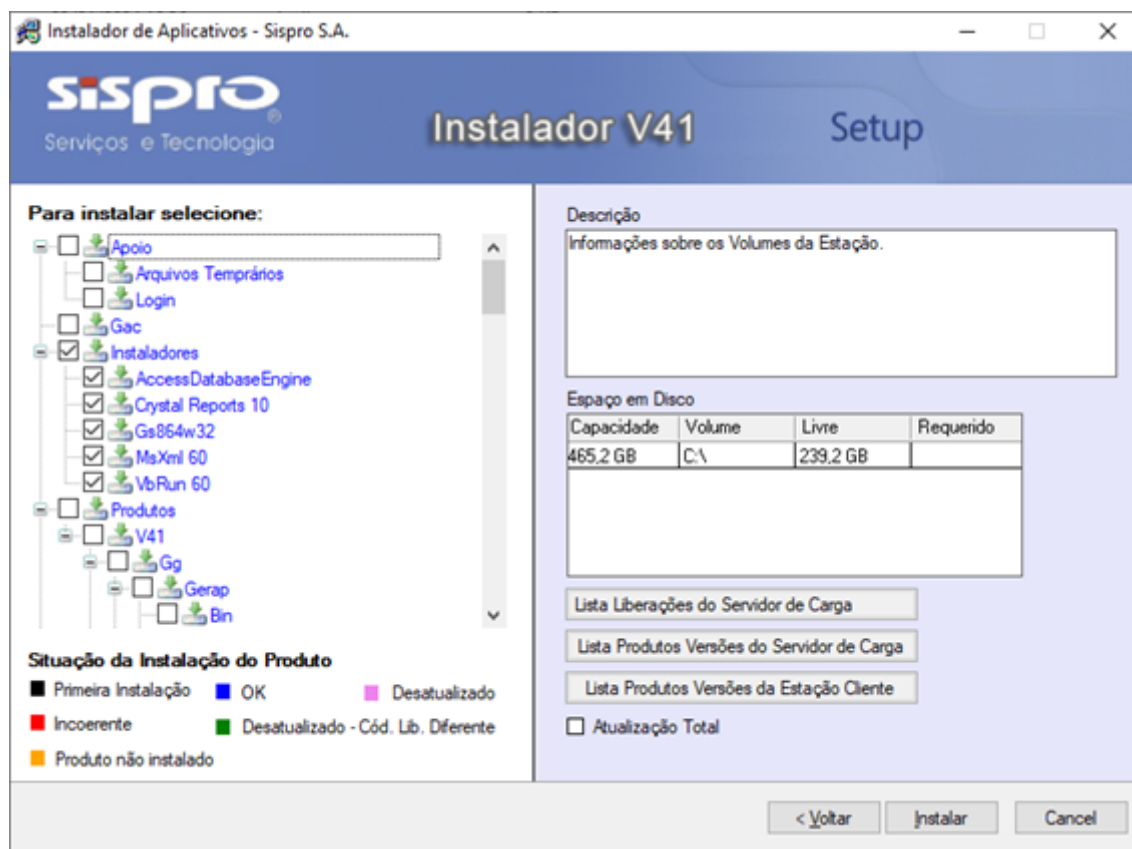

Intale também a parte dos runtimes

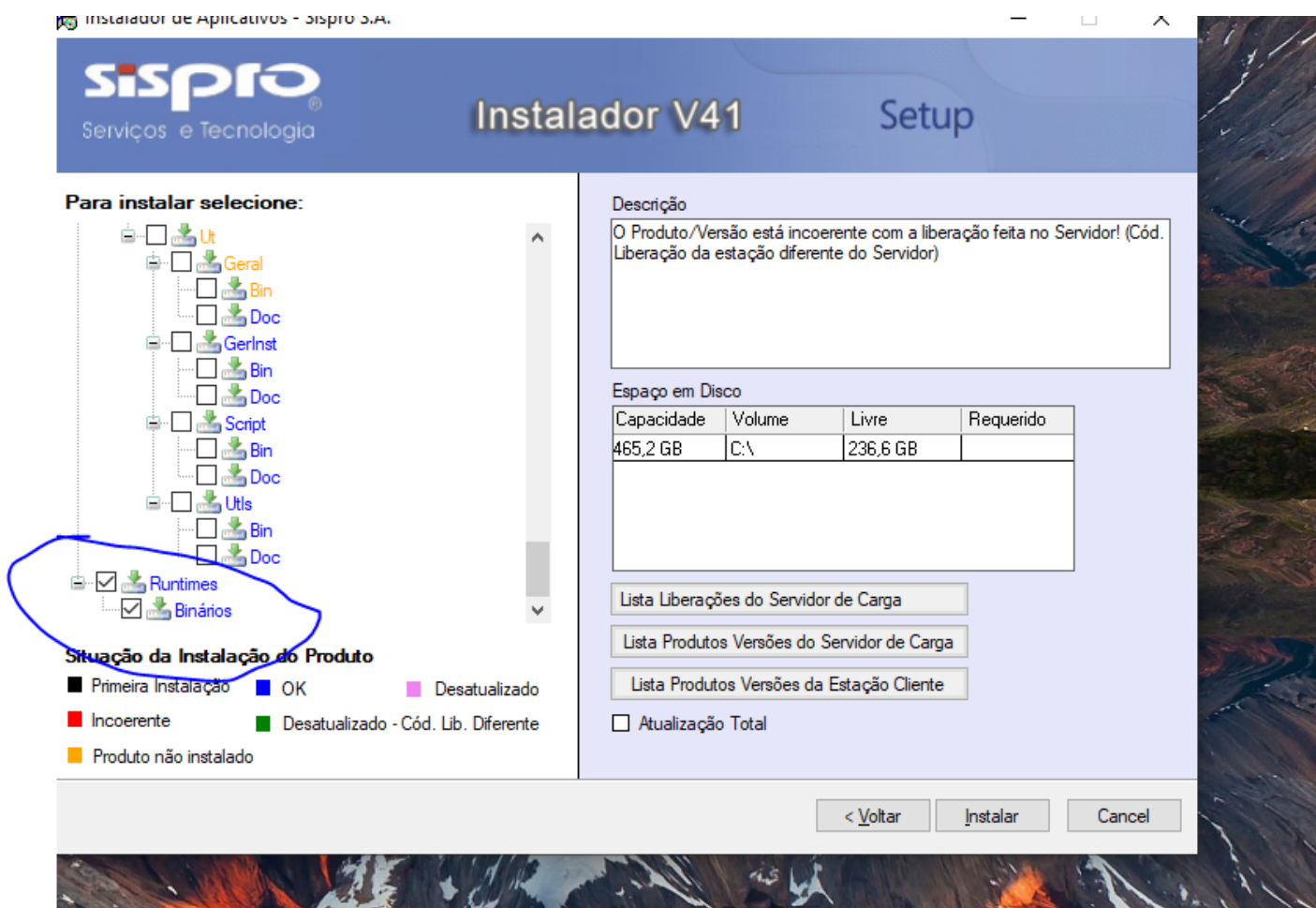

Caso haja durante a operação, janelas de permissão, analisar o componente e teclar **executar**

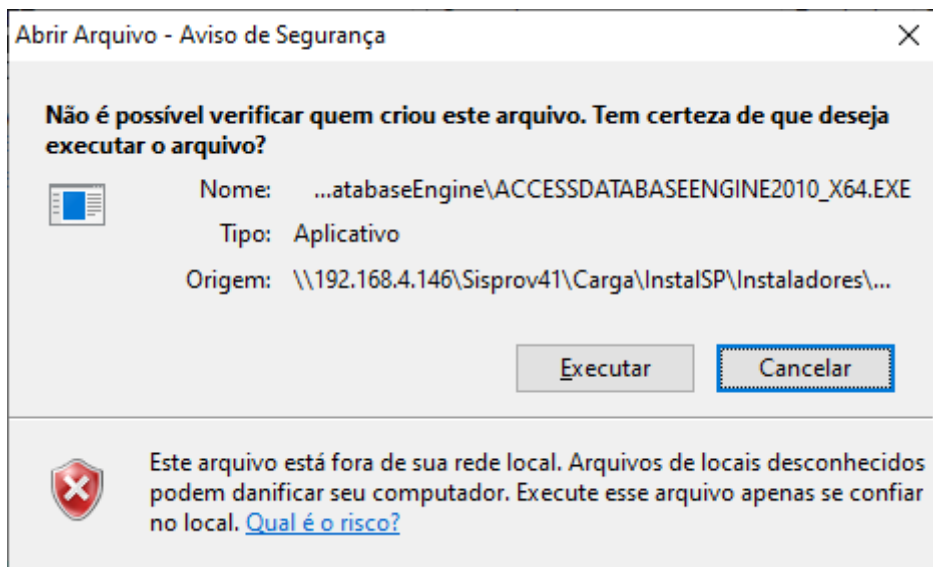

Tipos de erros que podem ocasionar a necessidade de instalação de algum componente, exemplo ***Crystal Report***

Cliente normalmente coloca em suas observações: ***Erro ao exportar relatórios da Folha para PDF ou EXCEL***

Crystal Reports powered by crystal

Relatório da Folha de Pagamento - De Outubro/2017 a Junho/2024

Seleção: 70543

Conta	Nome/Descrição	Quantidade	Valor	Conta	Descrição	Quantidade
<b>MENSAL - 10/2017</b>						
70543 Eliana Pereira da Silva Pinheiro C. Caste: 303 - DEP SAUD COMUNITARIA Stad: ...						
Grupo Func.: 000303						
Cargo: 013 - Agente Comunitário de Saúde						
001	Salário	200,00	1.056,58	240	Emp. Base Bradesco I	200,00
046	Prem Ant. Funcional	200,00	14,11	324	Coer Odonto Sindic	200,00
052	Adic Insalubridade	200,00	187,40	328	INSS	200,00
317	Abono Pecun 3754.1.6	200,00	200,00			

Crystal Report Viewer

No export DLLs found.

OK

Crystal Reports powered by crystal

Relatório Parametrizado

Relatório: ASSINATURA

Seleção: EST001A

Format: MS Excel 97-2000 (Data only)

Destination: Disk file

Error

The operating system is not presently configured to run this application.

OK

Erro na impressão

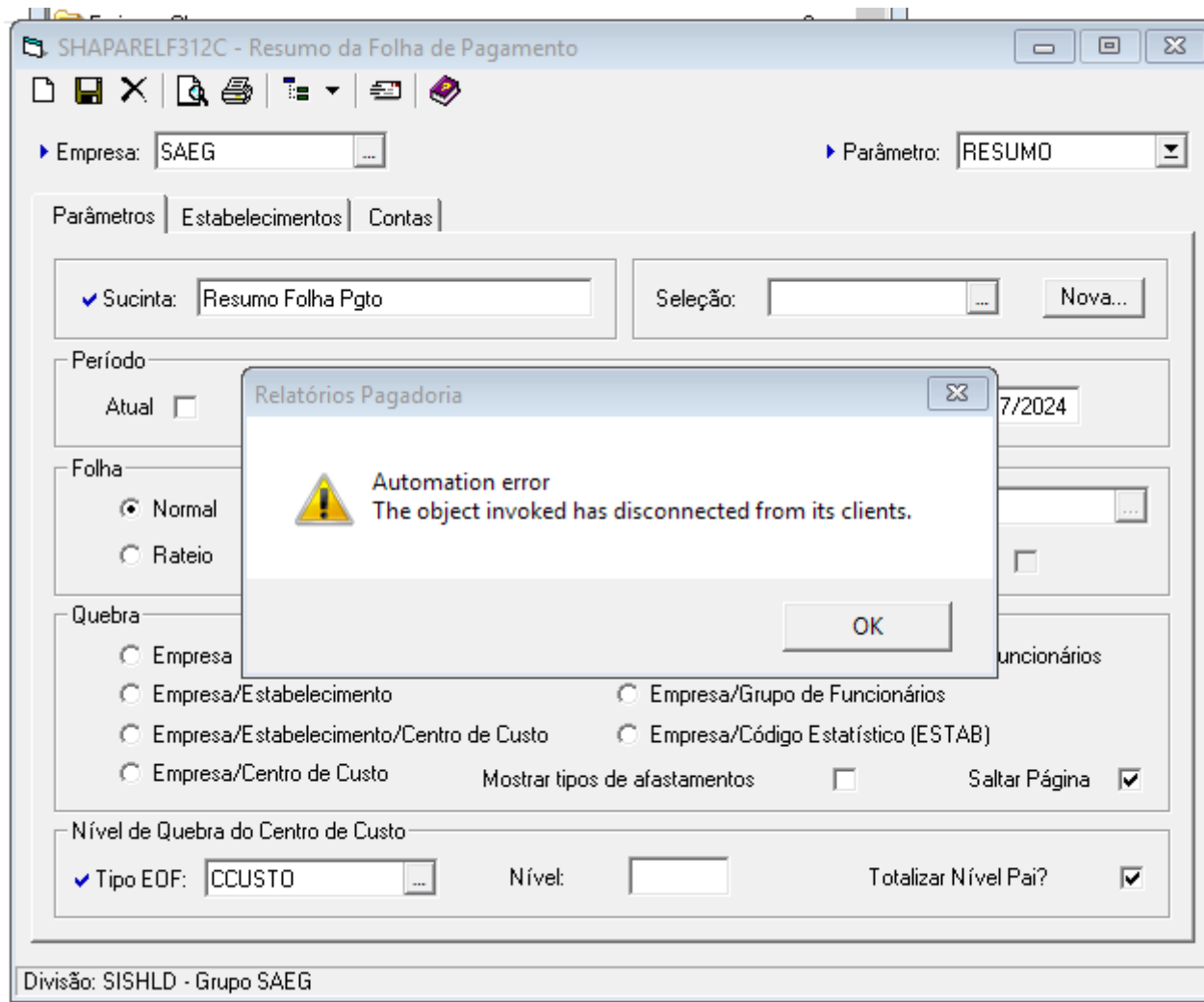

Revisão #13

Criado 25 junho 2024 14:35:51 por Valdomiro Ricardo

Atualizado 5 agosto 2024 20:54:50 por Valdomiro Ricardo