

COMPRAS

SFI - Manual de Procedimentos e Operações do Sistema

- [Guia Rápido para Gerar Autorização de Empenho](#)
- [Guia Rápido para geração de Pedido](#)
- [Guia Rápido para criar nova Cotação](#)

Guia Rápido para Gerar Autorização de Empenho

Gerar Autorização de Empenho

1. Passo I

No quadro de preços do processo, após os valores dos ganhadores terem sido inseridos, é possível solicitar a autorização de empenho.

“ Q. Preços > Ferramentas > Autorização de Empenho

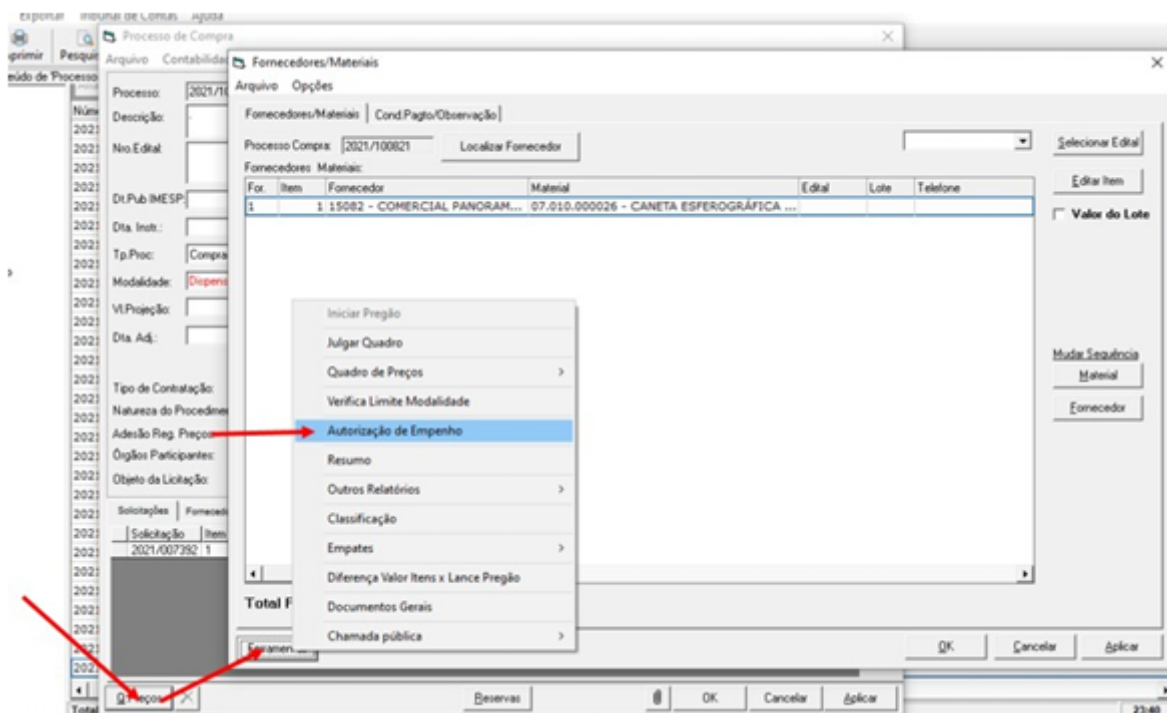

2. Passo II

Na tela de autorização de empenho, utilizar a opção "Incluir nova Autorização"

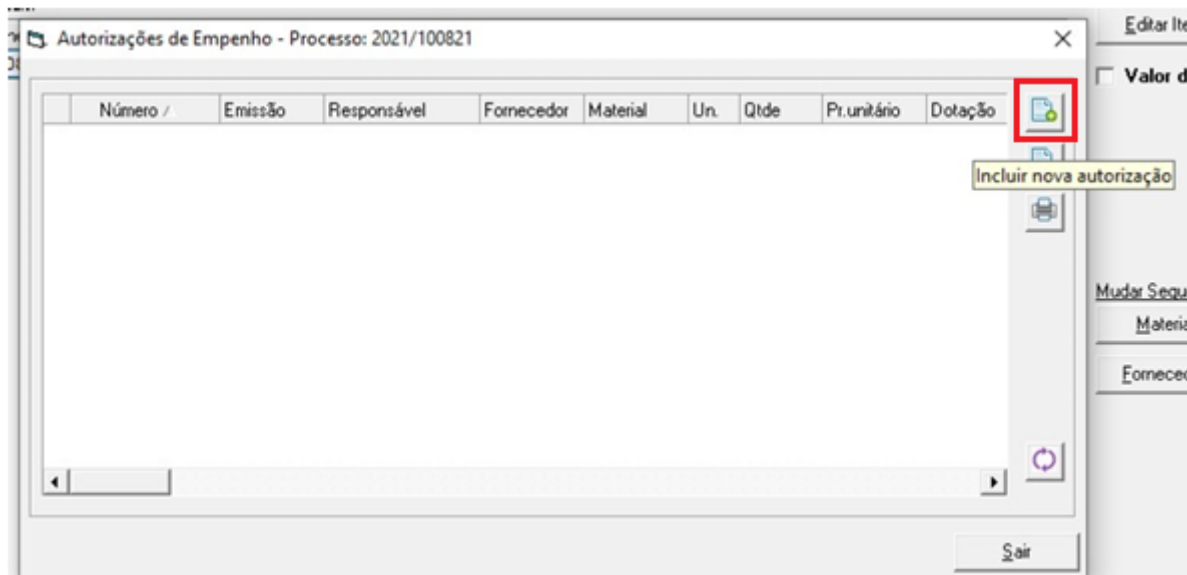

“ Abrirá a tela com os itens e valores correspondentes ao quadro de Preços (Valor e quantidade total)

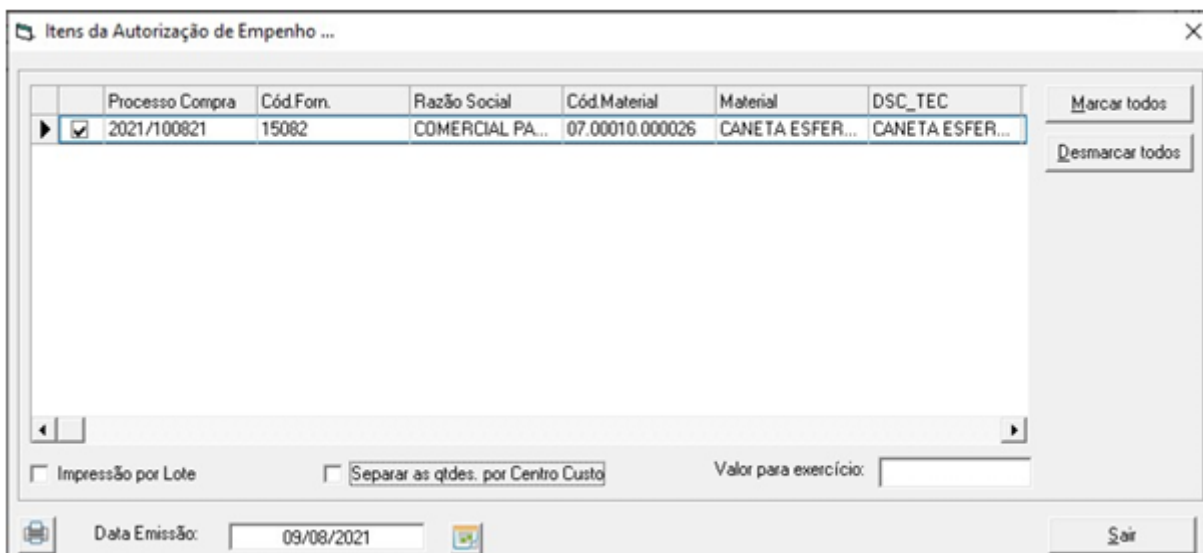

Ao clicar na impressora, localizada no canto inferior esquerdo, o sistema emitirá a Autorização de Empenho e automaticamente estará disponível no sistema da contabilidade para geração de Empenho

Guia Rápido para geração de Pedido

Guia rápido para geração de pedido

1. Passo I

Na aba Pedidos, selecione a opção "NOVO"

ArquivoFerramentasRelatóriosExportarTribunal de ContasAjuda

Novo

Abrir

Excluir

Imprimir

Pesquisar

Primeiro

Anterior

Próximo

Último

Reduzir

Pedidos

Conteúdo de 'Pedidos'

Administração de Compras

Compras

Cartas-Contrato

Contratos

Cotações

Editais

Garantias

Obras

Pedidos

Processos

Programações de Entrega

Programações de Pagamento

Registro de Preços

Solicitações

Termos de Recebimento

Fornecedores

Contatos

Materiais do fornecedor

Notas Fiscais

Cadastros Pendentes

Tabelas de Referência

TIPO	NUMERO	FORNECE...	EMISSAD	ATENDIDO	ANO	SITUACAO	VALOR	NRO_MO...	TEL.FORN...	DATAENC...	REQUISITANTE	CNPJ/CPF	USUARIO
PEDIDO	2025/000056	* 23239...	17/03/2025	NAO	2025	NORMAL	5.4...	000017/...	(19) 355...		EMERSON RICAR...	23.806.109/0001-16	SUZY_R
PEDIDO	2025/000055	* 23555...	17/03/2025	NAO	2025	NORMAL	17....	000021/...	11 4423...		EMERSON RICAR...	32.210.652/0001-47	SUZY_R
PEDIDO	2025/000054	* 22462...	17/03/2025	NAO	2025	NORMAL	14....	000018/...	(19) 342...		EMERSON RICAR...	09.300.016/0001-94	SUZY_R
PEDIDO	2025/000053	* 22318...	17/03/2025	NAO	2025	NORMAL	6.8...	000025/...	(19) 353...		ANDERSON J. DE ...	03.934.902/0001-93	SUZY_R
PEDIDO	2025/000052	* 23553...	17/03/2025	NAO	2025	NORMAL	25....	000015/...	11 9596...		EMERSON RICAR...	58.283.794/0001-28	SUZY_R
PEDIDO	2025/000049	* 23557...	17/03/2025	NAO	2025	NORMAL	2....	000009/...	2111-62...		EMERSON RICAR...	17.897.954/0001-41	SUZY_R
PEDIDO	2025/000043	* 23413...	12/03/2025	NAO	2025	NORMAL	...	000026/...	(21) 400...		LUIS CLAUDIO C...	08.602.745/0001-32	SUZY_R
PEDIDO	2025/000042	* 23553...	07/03/2025	NAO	2025	NORMAL	6.2...	000010/...	11 9596...		ANDERSON J. DE ...	58.283.794/0001-28	SUZY_R
PEDIDO	2025/000041	* 23239...	06/03/2025	NAO	2025	NORMAL	4.0...	000011/...	(19) 355...		EMERSON RICAR...	23.806.109/0001-16	RROCHA
PEDIDO	2025/000040	* 22221...	06/03/2025	NAO	2025	NORMAL	8....	000014/...	(19) 9 9...		ANTÔNIO RODRI...	38.436.547/0001-07	RROCHA
PEDIDO	2025/000038	* 23413...	27/02/2025	NAO	2025	NORMAL	2....	000005/...	(21) 400...		LUIS CLAUDIO C...	08.602.745/0001-32	SUZY_R
PEDIDO	2025/000036	* 21083...	27/02/2025	NAO	2025	NORMAL	1.6...	000003/...	(17) 347...		LUCIANO DE SOU...	07.584.385/0001-20	SUZY_R
PEDIDO	2025/000029	* 01502...	13/02/2025	NAO	2025	NORMAL	5...		0800-17...		ERIKA DAIANE M...	60.985.017/0001-77	SUZY_R
PEDIDO	2025/000027	* 00865...	04/02/2025	NAO	2025	NORMAL	185...	000004/...	456		MARLY SONIA PO...	00.360.305/0341-90	SUZY_R
PEDIDO	2025/000026	* 20992...	31/01/2025	NAO	2025	NORMAL	5.0...	000007/...	(21) 252...		MARLY SONIA PO...	42.283.770/0001-39	SUZY_R
PEDIDO	2025/000025	* 00795...	31/01/2025	NAO	2025	NORMAL	50....	000006/...			MARLY SONIA PO...	60.701.190/0001-04	SUZY_R
PEDIDO	2025/000024	* 21916...	31/01/2025	NAO	2025	NORMAL	38....	000005/...	17 3214...		MARLY SONIA PO...	90.400.888/0001-42	SUZY_R
PEDIDO	2025/000022	* 00801...	31/01/2025	NAO	2025	NORMAL	37....	000003/...			MARLY SONIA PO...	00.000.000/0172-48	SUZY_R
PEDIDO	2025/000021	* 21928...	31/01/2025	NAO	2025	NORMAL	1.7...	000002/...			MARLY SONIA PO...	01.181.521/0001-55	SUZY_R
PEDIDO	2025/000020	* 20873...	31/01/2025	NAO	2025	NORMAL	25....	000001/...	61-3217...		MARLY SONIA PO...	02.038.232/0001-64	SUZY_R
PEDIDO	2025/000019	* 03461...	31/01/2025	NAO	2025	NORMAL	300....	000013/...	2112-55...		MARLY SONIA PO...	08.630.227/0001-22	SUZY_R
PEDIDO	2025/000018	* 00801...	31/01/2025	NAO	2025	NORMAL	400....	000012/...			MARLY SONIA PO...	00.000.000/0172-48	SUZY_R
PEDIDO	2025/000017	* 22204...	31/01/2025	NAO	2025	NORMAL	5.0...	000011/...	11 2845...		MARLY SONIA PO...	62.577.929/0001-35	SUZY_R
PEDIDO	2025/000016	* 02680...	31/01/2025	NAO	2025	NORMAL	15....	000010/...	(19) 359...		Flavio Rafael Paul...	46.648.861/0001-81	SUZY_R
PEDIDO	2025/000014	* 03461...	31/01/2025	NAO	2025	NORMAL	20.00...	000008/...	2112-55...		MARLY SONIA PO...	08.630.227/0001-22	SUZY_R
PEDIDO	2025/000012	* 23152...	31/01/2025	NAO	2025	NORMAL	3.0...	000006/...	3232-99...		MARLY SONIA PO...	69.144.434/0007-57	SUZY_R
PEDIDO	2025/000011	* 20415...	31/01/2025	NAO	2025	NORMAL	160....	000005/...			MARLY SONIA PO...	29.979.036/0001-40	SUZY_R
PEDIDO	2025/000010	* 20739...	31/01/2025	NAO	2025	NORMAL	400....	000004/...	19-3437...		MARLY SONIA PO...	11.513.961/0001-16	SUZY_R
PEDIDO	2025/000009	* 20372...	31/01/2025	NAO	2025	NORMAL	40....	000003/...	19-3475...		MARLY SONIA PO...	56.983.505/0001-78	SUZY_R

Total de 100 registro(s) (+)

Existem Contratos a Vencer!

Documentos Fornecedor!

11:38

Novo Abrir Excluir Imprimir Pesquisar

Pedidos Conteúdo de Pedido

Administração de Compras

- Compras
 - Cartas-Contrato
 - Contratos
 - Cotações
 - Editais
 - Obras
 - Garantias
 - Pedidos
 - Processos
 - Programações de Entrega
 - Programações de Pagamento
 - Registro de Preços
 - Solicitações
 - Termos de Recebimento
- Fornecedores
 - Contatos
 - Materiais do fornecedor
 - Notas Fiscais
 - Cadastros Pendentes
- Tabelas de Referência

Pedido de Compra

Arquivo Alterar

Pedido de Compra: 2025/000057 Registro de Preços ☐ Empenho:

Processo: 2025/000060 - Compras

Fornecedor: 23564-ER FLOW MANUTENCAO E CALIBRACAO LTDA

Situação TCE: Em execução Código do AJUSTE TCE:

Data Início: 01/04/2025 Prazo: Dias Término: Canc.: Garantia:

Data Assinatura: 01/04/2025 Data Emiss.: 01/04/2025 Signatário:

Dt. Publimesp: Requisitante: Tipo:

Veículo Público: Oficial ☐

Prazo Entrega: Valor Estimativo:

Efetivado por:

Local - Almox: Ent. Local: ALMOXARIFADO - DAAE RIO CLARO. AV. 10A, ESQ. RUA 48A, Nº50. VILA INDAIÁ

Gerado por: 000001 - SFI - ADMINISTRADOR DO SISTEMA

☐ Endereço Correspondência Início OS: Número OS: Receita/Despesa Extra:

Remanescente obra: Não Edital original da obra:

Material/Serviço	Aditamento	Execução	Dotação	Ocorrência	Comentário	Obs.	Cond.Pgto.	Claus.Penal	Valor	Rateio	Gestor	Multa	T. Ciência
Item	Material	Qtde	Aditado	Executado	Saldo a Exi	Receb.	Devolvido	A Receber	Un.	Pr. Unit.	Centro C		
1	00.200.000044 Medidor de Vazão	1	0	1	0	0	0	0	PC	28.900,00	210200		

Encerrar Processo OK Cancelar Aplicar

Total de 100 registro(s) (+) Existem Contratos a Vencer! Documentos Fornecedor! 11:41

“ ATENÇÃO: Necessário ponto de atenção ao Empenho se esta vinculado ao pedido/contrato e se o mesmo aparecerá no campo destacado acima

Após essa ação, o pedido será gerado. Os itens serão inseridos automaticamente.

Guia Rápido para criar nova Cotação

Guia Rapido para criar nova Cotação

1. Passo I

Na tela inicial do sistema, selecione a pasta "COTAÇÕES" e após aberta a aba, clique em novo

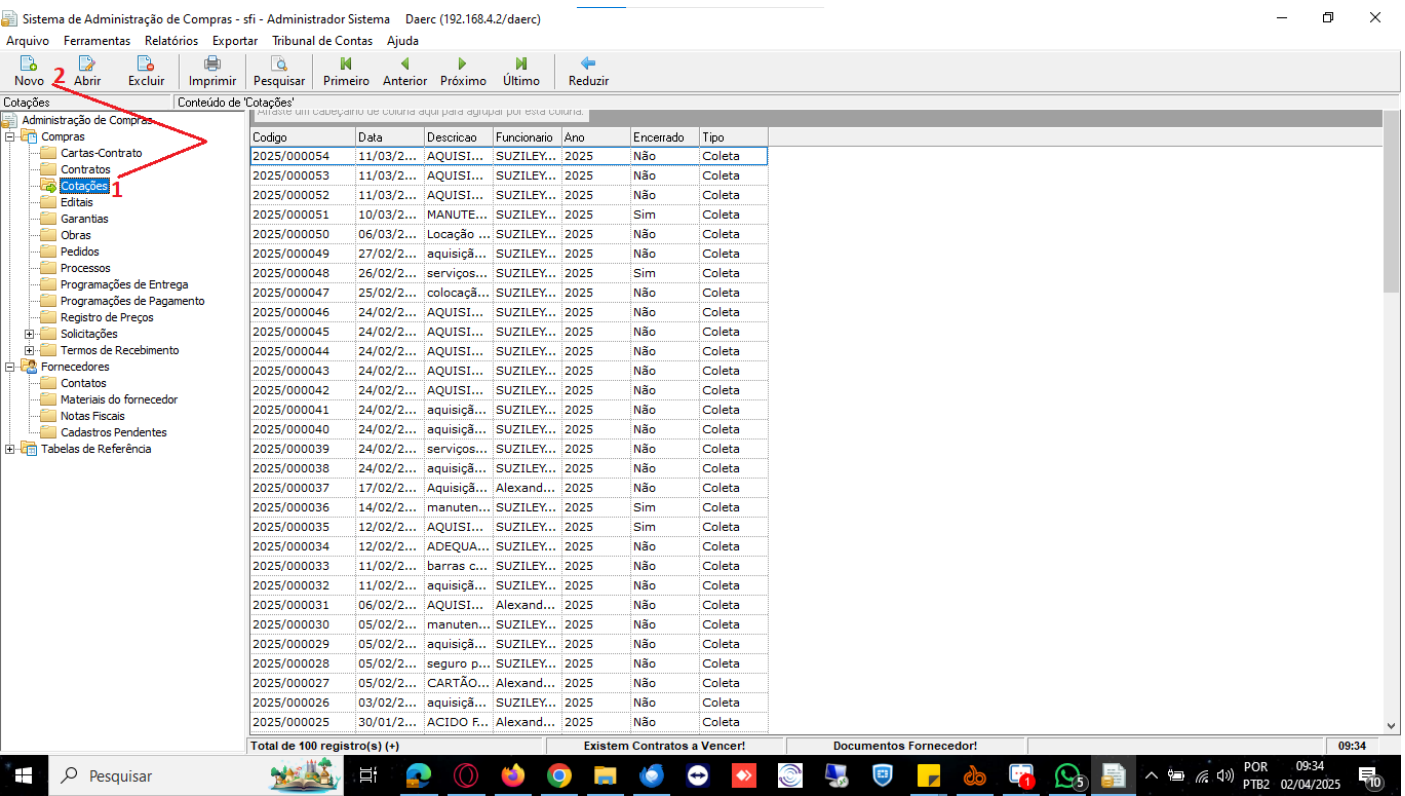

2. Passo II

Após acesso, é necessário preencher os campos obrigatórios, nos quais estão em destaque na imagem abaixo. Os demias campos ficam a critério do cliente avaliar a necessidade de

preenchimento

Sistema de Administração de Compras - sfi - Administrador Sistema Daerc (192.168.4.2/daerc)

Arquivo Ferramentas Relatórios Exportar Tribunal de Contas Ajuda

Novo Abrir Excluir Imprimir Pesquisar Primeiro Anterior Próximo Último Reduzir

Cotações Conteúdo de 'Cotações'

Administração de Compras

- Compras
 - Cartas-Contrato
 - Contratos
 - Cotações
 - Editais
 - Garantias
 - Obras
 - Pedidos
 - Processos
 - Programações de Entrega
 - Programações de Pagamento
 - Registro de Preços
 - Solicitações
 - Termos de Recebimento
- Fornecedores
 - Contatos
 - Materiais do fornecedor
 - Notas Fiscais
 - Cadastros Pendentes
- Tabelas de Referência

Código	Data	Descrição	Funcionário	Ano	Encerrado	Tipo
2025/000054	11/03/2...	AQUISI...	SUZILEY...	2025	Não	Coleta
2025/000053	11/03/2...					
2025/000052	11/03/2...					
2025/000051	10/03/2...					
2025/000050	06/03/2...					
2025/000049	27/02/2...					
2025/000048	26/02/2...					
2025/000047	25/02/2...					
2025/000046	24/02/2...					
2025/000045	24/02/2...					
2025/000044	24/02/2...					
2025/000043	24/02/2...					
2025/000042	24/02/2...					
2025/000041	24/02/2...					
2025/000040	24/02/2...					
2025/000039	24/02/2...					
2025/000038	24/02/2...					
2025/000037	17/02/2...					
2025/000036	14/02/2...					
2025/000035	12/02/2...					
2025/000034	12/02/2...					
2025/000033	11/02/2...					
2025/000032	11/02/2...					
2025/000031	06/02/2...					
2025/000030	05/02/2...					
2025/000029	05/02/2...	aquisiçã...	SUZILEY...	2025	Não	Coleta
2025/000028	05/02/2...	seguro p...	SUZILEY...	2025	Não	Coleta
2025/000027	05/02/2...	CARTÃO...	Alexand...	2025	Não	Coleta
2025/000026	03/02/2...	aquisiçã...	SUZILEY...	2025	Não	Coleta
2025/000025	30/01/2...	ACIDO F...	Alexand...	2025	Não	Coleta

Total de 100 registro(s) (+)

Existem Contratos a Vencer!

Documentos Fornecedor!

09:39

POR PTB2 02/04/2025

“ Após preenchido os campos, clique em aplicar que o sistema automaticamente criará o número da cotação e com isso é possível ser inserida as solicitações desejadas

3. Passo III

Insira as solicitações

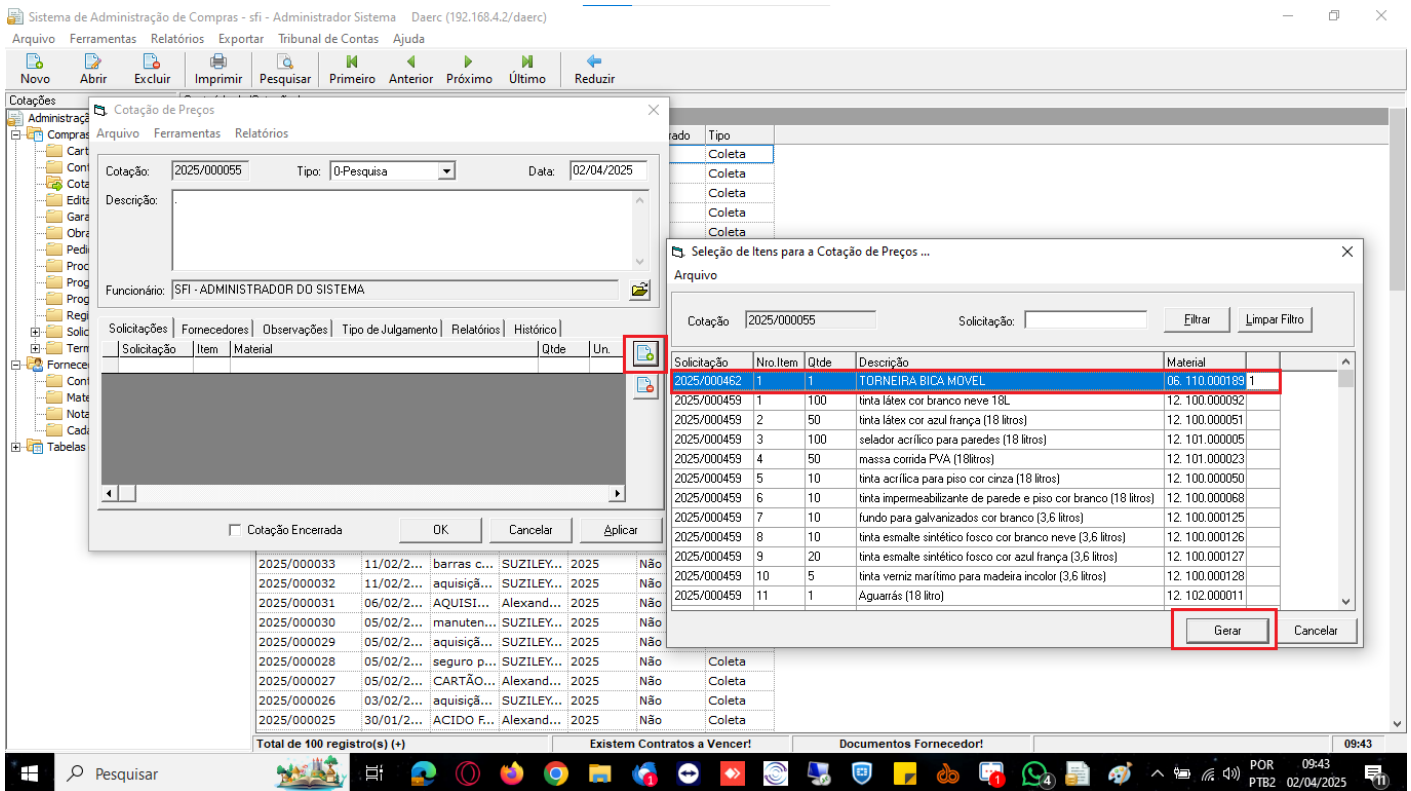

Clique na aba "FORNECEDORES" e insira os Fornecedores

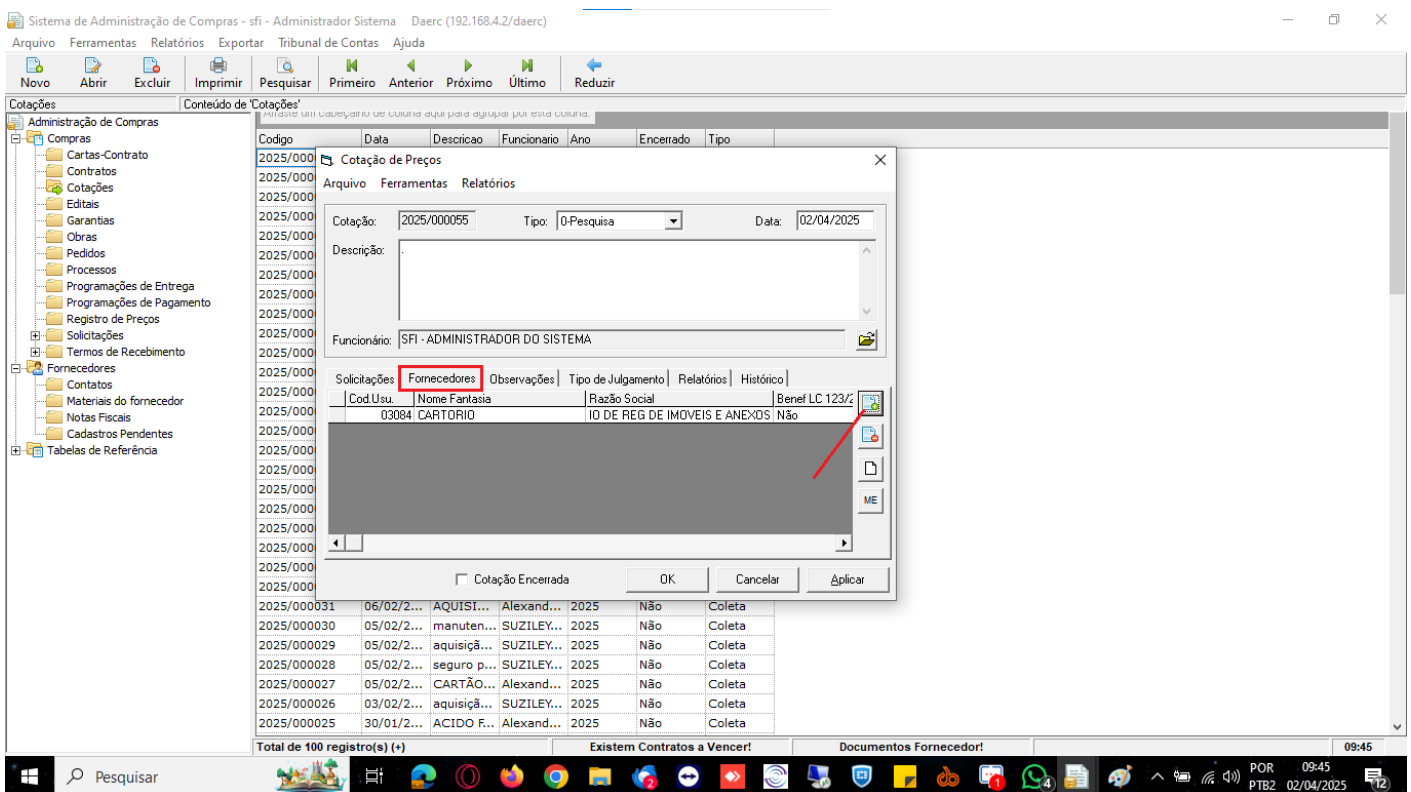

4. Passo IV

Na aba Ferramentas, localizada no modal superior, clique em "QUADRO DE PREÇO" e acesse o mesmo

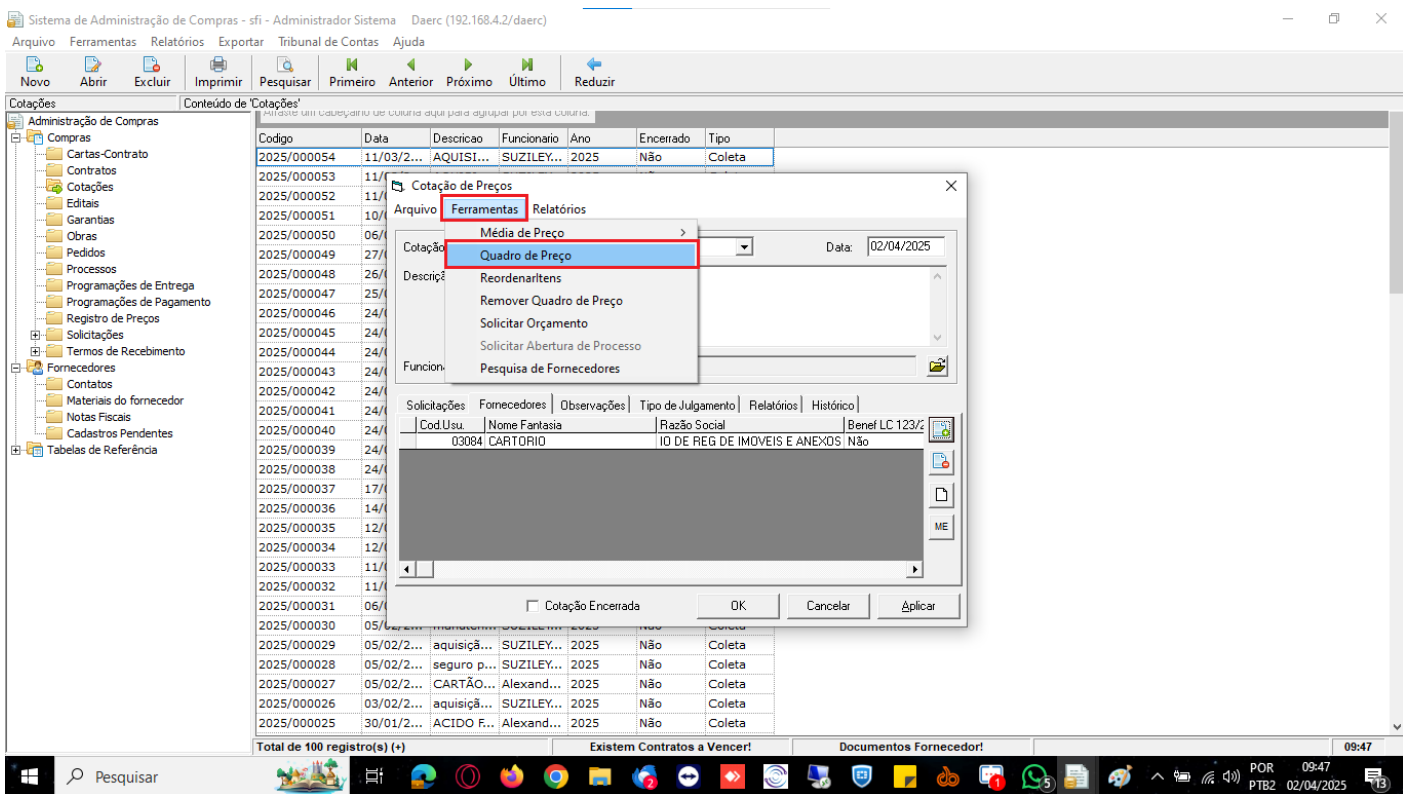

“ Insira os valores no Quadro

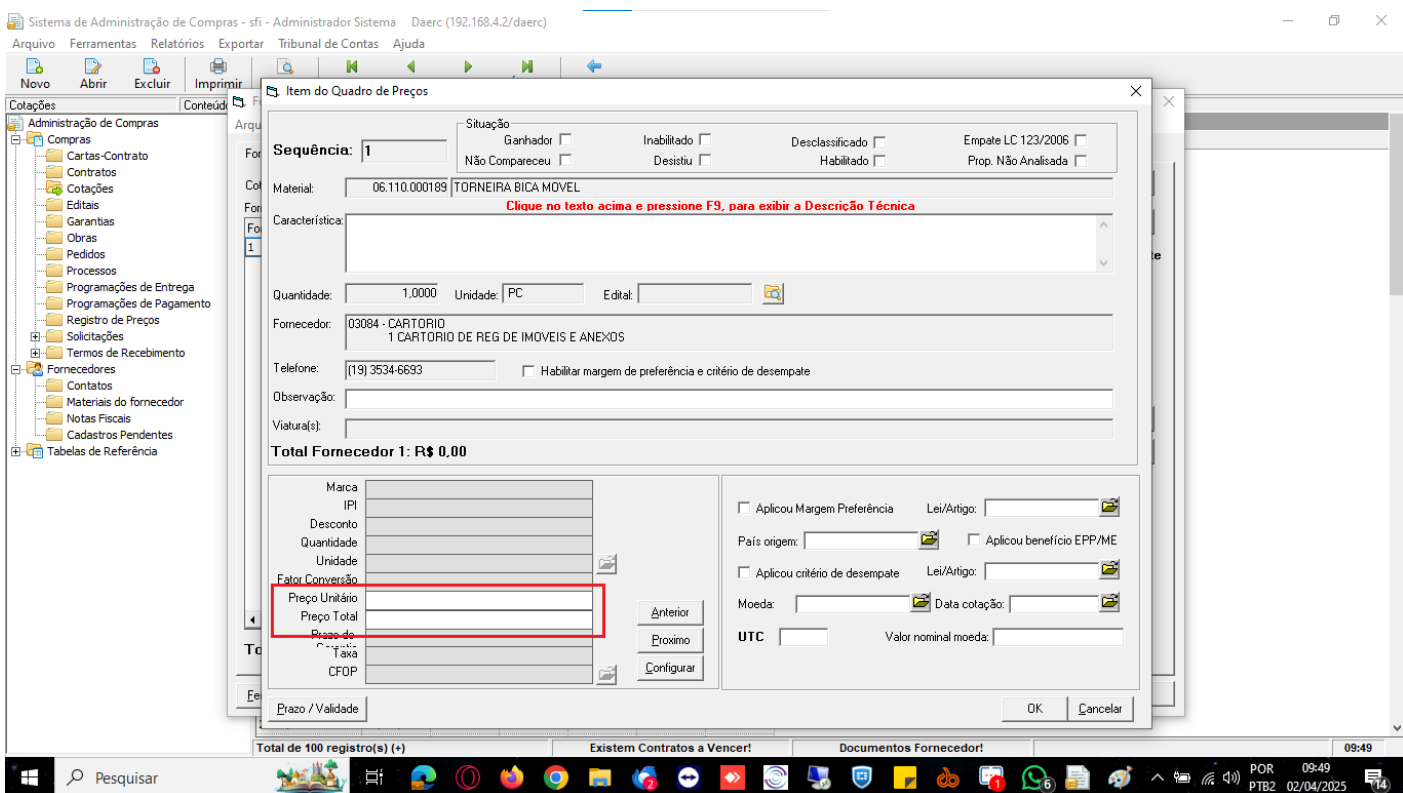

Depois de inserir todos os valores, vá na aba Ferramentas para Julgar Quadro e defina os ganhadores.

Para atualziar os valores das solicitações, em ferramentas - Quadro de Preços -
Atualziar solicitações, pela média, menor preço ou menor preço total